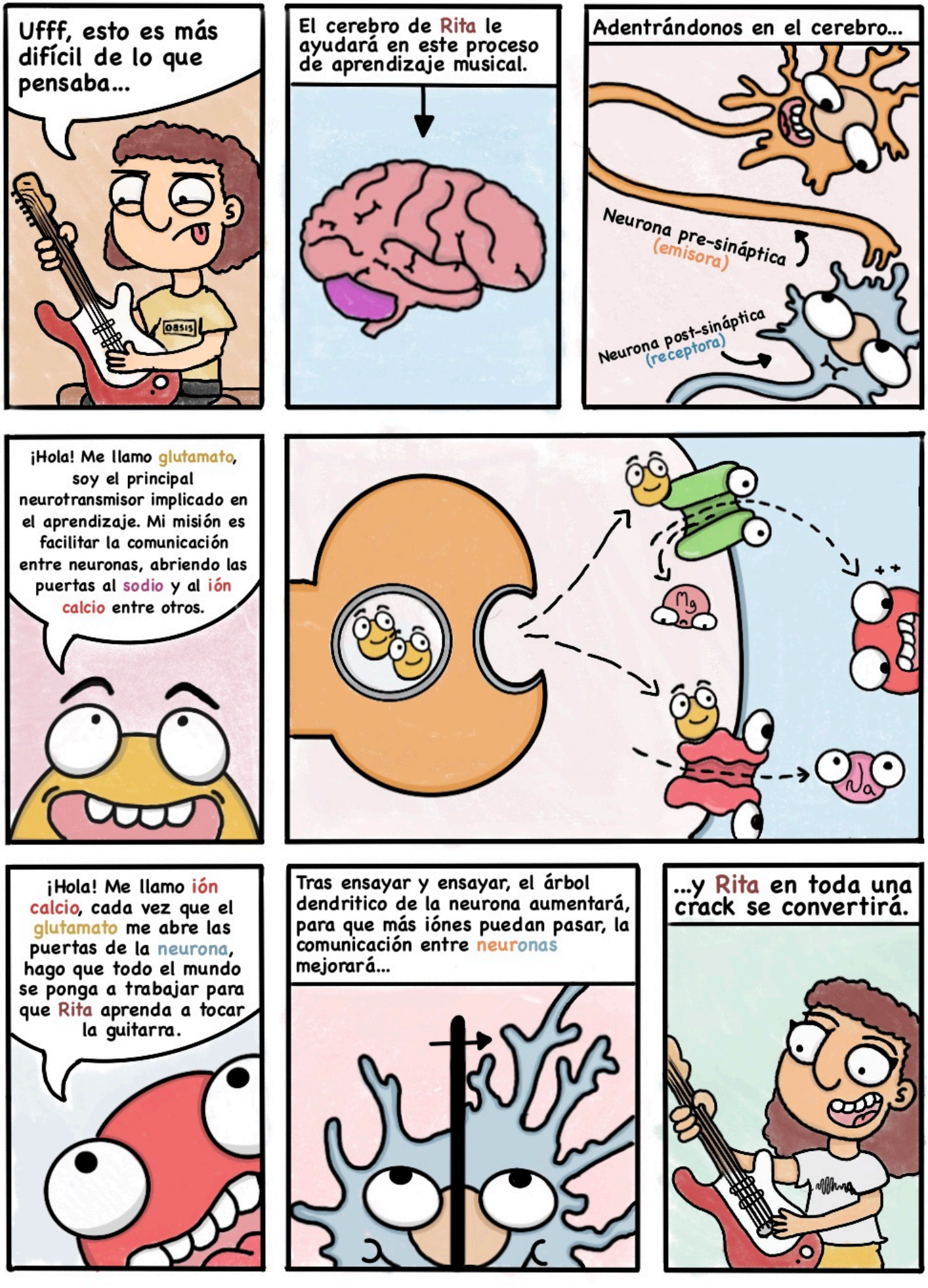
Ufff, esto es más difícil de lo que pensaba...
OASIS
El cerebro de Rita le ayudará en este proceso de aprendizaje musical.
Adentrándonos en el cerebro...
Neurona pre-sináptica (emisora)
Neurona post-sináptica (receptora)
¡Hola! Me llamo glutamato, soy el principal neurotransmisor implicado en el aprendizaje. Mi misión es facilitar la comunicación entre neuronas, abriendo las puertas al sodio y al ión calcio entre otros.
Mg
Na
¡Hola! Me llamo ión calcio, cada vez que el glutamato me abre las puertas de la neurona, hago que todo el mundo se ponga a trabajar para que Rita aprenda a tocar la guitarra.
Tras ensayar y ensayar, el árbol dendritico de la neurona aumentará, para que más iónes puedan pasar, la comunicación entre neuronas mejorará...
...y Rita en toda una crack se convertirá.