

Recursos materiales disponibles para doctorandos y doctorandas

Programa de Doctorado en Educación

El Programa de Doctorado en Educación cuenta para su desarrollo con las instalaciones y recursos de la Facultad de Formación de Profesorado y Educación. En conjunto, se cuenta con los medios materiales y servicios adecuados para garantizar el correcto desarrollo de las actividades formativas e investigadoras de los/las doctorandos/as, observándose los criterios de accesibilidad universal y diseño para todos.

Todas las aulas, seminarios y laboratorios disponen de ordenador, video proyector, monitor y reproductor de video, DVD y retroproyector. Los laboratorios y las aulas específicas disponen además de los productos, instrumentos, equipos, instalaciones y materiales didácticos característicos de los espacios destinados a su uso docente.



De especial relevancia es la Biblioteca de Formación del Profesorado y Educación. Está situada en el módulo III, planta baja, del edificio de la Facultad de Formación de Profesorado y Educación ocupa un total de 1.167 metros cuadrados. Está concebida como un centro de recursos para la investigación, la docencia y el aprendizaje cuya misión es facilitar el acceso y la difusión de dichos recursos y colaborar en los procesos de creación del conocimiento relacionados con la Educación y otras Ciencias Sociales. Dispone de más de 100.00 monografías y 500 títulos de revista en papel, así como un amplio elenco de recursos electrónicos.

Espacios de libre acceso:

- Sala de consulta
- Aula multimedia
- Hemeroteca
- Docimoteca.
- Sala infantil y juvenil
- Sala de investigadores

Espacios de acceso restringido:

- Depósito hemeroteca
- Depósito fondo general
- Museo pedagógico

Bases de datos de Educación disponibles:

- ERIC
- CSIC ISOC · EducaLex
- Aumentativa
- Educ@ment
- Eurybase · LEDA
- RedInEd
- Bases de datos de Psicopedagogía: · ERIC
- PSICODOC
- PsycARTICLES · PsycBOOKS
- PsycCRITIQUES · PsycINFO
- Bases de datos de Educación Física · SPORTDiscus
- SPOLIT

Además, para la adecuada formación del/la doctorando/a y el desarrollo de su actividad investigadora, existe la posibilidad de utilizar otros servicios de apoyo a la investigación de la Universidad Autónoma de Madrid.



Gestión e infraestructuras de Investigación



Bibliotecas



Tod@S Conectad@s



Movilidad

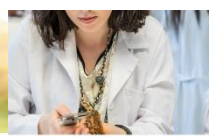

Programa Propio de Investigación

