



Cincuenta
Aniversario

UAM Universidad Autónoma
de Madrid



**Facultad de Ciencias
Económicas y Empresariales**

UNIVERSIDAD AUTÓNOMA DE MADRID

JORNADAS DE PUERTAS ABIERTAS - 2018
UNIVERSIDAD AUTÓNOMA DE MADRID
20, 21 y 22 de marzo

ÍNDICE

- La Facultad de Ciencias Económicas y Empresariales.
- Estudios de Grado: 7 titulaciones.
- Recursos complementarios.



Acto de bienvenida · Doble Grado en Derecho y ADE. Sept. 2017

JORNADAS DE PUERTAS ABIERTAS UAM 2018
FACULTAD DE CIENCIAS ECONÓMICAS Y EMPRESARIALES

La Facultad de Ciencias Económicas y Empresariales

1. Algunos datos generales

- ✓ Una de las Facultades originarias de la **UAM**, fundada en **1968**.
- ✓ Integrada por **9 Departamentos**, que organizan e imparten **docencia** y realizan **investigación** en distintas **áreas de conocimiento de economía y empresa**.
- ✓ **300 profesores** distribuidos en esos 9 departamentos.
- ✓ **50 miembros de Personal de Administración y Servicios (PAS)**, dentro de los departamentos, servicios y oficinas de la Facultad.
- ✓ **4.000 estudiantes matriculados (Grado + Postgrado)**.
- ✓ Alrededor de **650 Graduados al año**.



EL PLANO DE LA FACULTAD



2. Servicios e instalaciones para los estudiantes

- ✓ Desempeñan distintas funciones de **apoyo a la docencia**:
 - ❖ **Biblioteca**: recursos bibliográficos de apoyo al estudio y la investigación (en papel y electrónicos), reserva de portátiles y calculadoras. También espacio de consulta y estudio.
 - ❖ **Gestión de Alumnos**: trámites administrativos relacionados con la matrícula, el expediente académico, la obtención del título...
 - ❖ **Oficina de Prácticas en Empresas**: búsqueda de ofertas de prácticas externas en empresas y gestión académica de las mismas.
 - ❖ **Oficina de Relaciones Internacionales**: planificación y gestión académica de programas y convenios de movilidad en los estudios dentro del ámbito nacional, europeo e internacional.
 - ❖ **Conserjería**: información y atención general al público.

- ✓ Disponibilidad de **Instalaciones y herramientas** que facilitan la actividad diaria de los estudiantes, adaptándose a sus necesidades:
 - ❖ **Red Wi-Fi (Eduroam)** en todo el campus para usuarios UAM.
 - ❖ **Docencia en red:** plataforma **Moodle**: materiales y actividades de apoyo a la docencia en el aula.
 - ❖ **Apps UAM:** Moodle, Consulta de calificaciones...
 - ❖ **Aulas de Informática:** soporte informático para actividades académicas colectivas o individuales.
 - ❖ **Salas de estudio**, para el trabajo en grupos reducidos de alumnos.
 - ❖ **Cafetería y restauración.**
 - ❖ **Locales de asociaciones de estudiantes.**

3. Un profesorado al servicio de los estudiantes

- ✓ **Profesores especialistas en su materia** que:
 - ❖ Imparten **docencia** y realizan **investigación** en su área de conocimiento y especialización.
 - ❖ Realizan funciones de **gestión académica** para el funcionamiento de la Facultad y la Universidad.
 - ❖ **Tutelan académicamente a los estudiantes (Plan de Acción Tutelar - PAT)**: cada alumno tiene un tutor PAT, para informarle y orientarle en prácticas en empresas, movilidad, inserción laboral y salidas profesionales, becas y ayudas, estudios de postgrado, resolución de procedimientos académicos...

Estudios de Grado: 7 titulaciones (curso de implantación)

- ✓ Grado en **Administración y Dirección de Empresas (ADE)** (2009/2010).
- ✓ Grado en **Economía** (2009/2010).
- ✓ Grado en **Turismo** (2009/2010).
- ✓ Grado en **Economía y Finanzas BILINGÜE** (2010/2011).
- ✓ Grado en **Gestión Aeronáutica** (2010/2011).

Junto con la Facultad de Derecho:

- ✓ Doble Grado en **Derecho y ADE** (2009/2010).

Junto con las Universidades Carlos III y Pompeu Fabra (y dentro de la UAM con las Facultades de Filosofía y Letras y de Derecho):

- ✓ Grado en **Filosofía, Política y Economía** (2013/2014).

1. Grados de la Facultad

| | Nota de corte 2017-18 | Plazas para 2018-19 | Turnos de docencia / Nº grupos en 1 ^{er} curso | Cursos – créditos ECTS | |
|---|--------------------------|------------------------|--|--|--|
| <u>ADE</u> | 9,230 | 290 | Mañana y Tarde / 4 grupos M; 2 grupos T | <div style="border: 1px solid orange; padding: 5px; margin-bottom: 10px;">1 ECTS = 25 h. de trabajo del alumno</div> 4 cursos académicos 240 créditos ECTS en: <ul style="list-style-type: none"> • Asignaturas (Básicas, Obligatorias, Optativas) • Prácticas externas • Trabajo Fin de Grado | |
| <u>Economía</u> | 8,267 | 230 | Mañana y Tarde / 3 grupos M; 2 grupos T | | |
| <u>Turismo</u> | 6,431 | 100 | Mañana y Tarde / 1 grupo M; 1 grupo T | | |
| <u>Gestión Aeronáutica</u> | 9,436 | 60 | Tarde / 1 grupo | | |
| <u>Economía y Finanzas (bilingüe)</u> | 11,165 | 60 | Mañana / 1 grupo | | |
| <u>Doble Grado Derecho y ADE</u> | 10,992 | 160 | Mañana y Tarde / 1 grupo M; 1 grupo T | | 6 cursos académicos 360 créd. ECTS en <i>idem</i> |
| <u>Filosofía, Política y Economía</u> | 12,298 | 15 | Mañana / 1 grupo | | 4 cursos académicos 240 créd. ECTS en <i>idem</i> |

2. Salidas profesionales

ADE

Cualquier ámbito funcional de gestión y administración de la empresa:
Contabilidad, auditoría y fiscalidad / Finanzas / Marketing, dirección comercial y análisis de mercados / Dirección General (empresas, ONGs, Administraciones Públicas) / Dirección de Recursos Humanos / Consultoría / Servicios de Estudios/...
Docencia e investigación

Doble Grado Derecho y ADE

'Idem ADE'

+ Salidas profesionales Derecho: Despachos de abogados y asesorías jurídicas
Empleo público: judicatura, notaría, registradores, inspección de Hacienda, inspección de Trabajo, abogacía del Estado, Técnico Comercial del Estado, etc.

Turismo

Funciones de gestión y dirección en empresas del sector turístico:
Intermediación (agencias, turoperadores) / Transporte / Alojamiento turístico / Restauración / Planificación y gestión pública de destinos / Productos y actividades turísticas / Formación, investigación y consultoría/...
Docencia e investigación

Gestión Aeronáutica

Funciones de gestión y dirección en empresas del sector aeronáutico:
Aeropuertos / Compañías aéreas / Navegación Aérea / Servicios auxiliares (handling, mantenimiento, simulación, etc.) / Consultoría y auditoría
Docencia e investigación

2. Salidas profesionales (2)

Economía

Funciones en el ámbito privado y público del sistema económico:
Servicios de estudios / Fiscalidad / Administración Pública (Departamentos económicos y financieros) / Comercio exterior / Consultoría económica / Organismos internacionales (Banco Mundial, FMI, BCE, Comisión Europea, OMC, ONU, etc.) / Dirección o gerencia de empresas /...

Docencia e investigación

Economía y Finanzas (bilingüe)

Funciones en el ámbito financiero de la economía y la empresa:
Mercados financieros / Intermediarios financieros / Departamentos financieros de empresas / Consultoría económica y financiera / Servicios de Estudios económico – financieros / Finanzas Públicas / Organismos financieros internacionales (Banco Mundial, FMI, BCE, BEI, etc.) /...

Docencia e investigación

Filosofía, Política y Economía

Versatilidad para el desempeño de funciones en relación con:
La política / el periodismo especializado / la dirección de empresas / la consultoría y relaciones públicas / los servicios diplomáticos / los gobiernos autonómicos y locales / los organismos internacionales / la gobernanza / el pensamiento crítico / ...

Docencia e investigación

3. Prácticas externas curriculares

- ✓ Constituyen una asignatura, con sus respectivos créditos ECTS (en prácticas 1 ECTS por cada 20 horas). Dependiendo del Grado: hasta 12, 18, 24 ECTS.
- ✓ Deben responder a un plan formativo.
- ✓ Se realizan en 3º o 4º curso: los dos primeros cursos superados.
- ✓ La oficina de prácticas firma un convenio con las empresas que ofrecen las prácticas para los estudiantes de la Facultad.
- ✓ En todos los grados son 'Optativas', salvo en el Doble Grado en Derecho y ADE, y en el '*Programa de Cooperación Educativa*' de ADE y de Economía, donde son 'Obligatorias'.
- ✓ Suponen una primera experiencia profesional y facilitan la inserción laboral de los estudiantes de Grado.

... Además

- ✓ **Programa de Cooperación Educativa:**
 - ❖ En 3º y 4º de ADE y de Economía.
 - ❖ Patrocinado por la Fundación Universidad Empresa y el Círculo de Empresarios, y con la participación de diversas empresas.
 - ❖ Los estudiantes realizan prácticas obligatorias en las empresas colaboradoras a lo largo de los dos cursos, compaginándolas con sus estudios (½ Curso = clases. ½ Curso = prácticas en empresa).
 - ❖ www.clubcoopera.net
- ✓ **Posibilidad de prácticas en empresas en el extranjero: programa Erasmus Prácticas**

Empresas/entidades que reciben estudiantes de la Facultad de Ciencias Económicas y Empresariales de la UAM en prácticas

- ✓ Entidades públicas
 - ❖ Banco de España
 - ❖ ICEX
 - ❖ Ministerio de Economía
 - ❖ ...
- ✓ Entidades privadas
 - ❖ Consultoras y auditoras: Accenture, Deloitte, KPMG, EY, PWC..
 - ❖ Banca: BBVA, Banco de Santander, Banco Espírito Santo...
 - ❖ Servicios: Axa, Telefónica, Vodafone...
 - ❖ Energía: Repsol, CEPSA...
 - ❖ Turismo: Air Europa, Iberia, Paradores, NH Hoteles...
 - ❖ Informática: IBM

4. Programas de movilidad

- ✓ Intercambio con reconocimiento académico.
- ✓ No hay que pagar 'tasas académicas' en la Universidad de destino.
- ✓ Experiencia internacional.
- ✓ Enriquecimiento académico, lingüístico, cultural y personal.

Distintos Programas

- ✓ **Becas Erasmus:** países de la UE y asociados.
- ✓ **Convenios:** resto del mundo.
- ✓ **CEAL, UAM-Banco Santander:** Latinoamérica.
- ✓ **Beca Mapfre:** Latinoamérica.
- ✓ **SICUE:** España.
- ✓ Además, [Doble Grado con la Universidad Paris Dauphine](#) para estudiantes de ADE y Economía (cursando 4º en París).

Evolución de la movilidad de estudiantes de la Facultad que van a estudiar a otras Universidades (*'outgoing'*)

| Programa de movilidad | 2013-2014 | | 2014-2015 | | 2015-2016 | | 2016-2017 | |
|---------------------------|------------|-------------|------------|-------------|------------|-------------|------------|-------------|
| | Núm. | % | Núm. | % | Núm. | % | Núm. | % |
| Erasmus+ Estudios | 148 | 70,5% | 176 | 67,7% | 231 | 80,2% | 181 | 78,7% |
| Erasmus+ Prácticas | 30 | 14,3% | 30 | 11,5% | 25 | 8,7% | 0 | 0,0% |
| Convenios Internacionales | 25 | 11,9% | 44 | 16,9% | 24 | 8,3% | 41 | 17,8% |
| CEAL | 4 | 1,9% | 8 | 3,1% | 7 | 2,4% | 5 | 2,2% |
| SICUE | 3 | 1,4% | 2 | 0,8% | 1 | 0,3% | 3 | 1,3% |
| Total | 210 | 100% | 260 | 100% | 288 | 100% | 230 | 100% |

Evolución de la movilidad de estudiantes de otras Universidades que vienen a estudiar a la Facultad (*'incoming'*)

| Programa de movilidad | 2013-2014 | | 2014-2015 | | 2015-2016 | | 2016-2017 | |
|---------------------------|------------|-------------|------------|-------------|------------|-------------|------------|-------------|
| | Núm. | % | Núm. | % | Núm. | % | Núm. | % |
| Erasmus+ Estudios | 198 | 81,8% | 192 | 70,1% | 196 | 68,3% | 201 | 76,4% |
| Erasmus+ Prácticas | 3 | 1,2% | 4 | 1,5% | 4 | 1,4% | 0 | 0,0% |
| Convenios Internacionales | 22 | 9,1% | 51 | 18,6% | 62 | 21,6% | 45 | 17,1% |
| CEAL | 7 | 2,9% | 16 | 5,8% | 15 | 5,2% | 10 | 3,8% |
| SICUE | 12 | 5,0% | 11 | 4,0% | 10 | 3,5% | 7 | 2,7% |
| Total | 242 | 100% | 274 | 100% | 287 | 100% | 263 | 100% |

Evolución de la movilidad de estudiantes de la Facultad que van a estudiar a otras Universidades ('outgoing'), por país

| País | 2014-2015 | | 2015-2016 | | 2016-2017 | |
|-----------------|------------|-------------|------------|-------------|------------|-------------|
| | Núm. | % | Núm. | % | Núm. | % |
| Alemania | 42 | 21,9% | 39 | 19,9% | 32 | 15,9% |
| Austria | 13 | 6,8% | 13 | 6,6% | 6 | 3,0% |
| Bélgica | 10 | 5,2% | 14 | 7,1% | 12 | 6,0% |
| Bulgaria | 0 | 0,0% | 1 | 0,5% | 0 | 0,0% |
| Dinamarca | 1 | 0,5% | 0 | 0,0% | 2 | 1,0% |
| Estonia | 0 | 0,0% | 1 | 0,5% | 0 | 0,0% |
| Finlandia | 0 | 0,0% | 1 | 0,5% | 3 | 1,5% |
| Francia | 42 | 21,9% | 48 | 24,5% | 59 | 29,4% |
| Grecia | 3 | 1,6% | 1 | 0,5% | 1 | 0,5% |
| Irlanda | 4 | 2,1% | 3 | 1,5% | 4 | 2,0% |
| Italia | 49 | 25,5% | 42 | 21,4% | 45 | 22,4% |
| Letonia | 0 | 0,0% | 0 | 0,0% | 0 | 0,0% |
| Lituania | 0 | 0,0% | 0 | 0,0% | 0 | 0,0% |
| Noruega | 1 | 0,5% | 0 | 0,0% | 0 | 0,0% |
| Países Bajos | 11 | 5,7% | 11 | 5,6% | 11 | 5,5% |
| Polonia | 0 | 0,0% | 0 | 0,0% | 3 | 1,5% |
| Portugal | 10 | 5,2% | 11 | 5,6% | 10 | 5,0% |
| Reino Unido | 1 | 0,5% | 3 | 1,5% | 6 | 3,0% |
| República Checa | 2 | 1,0% | 1 | 0,5% | 0 | 0,0% |
| Rumanía | 0 | 0,0% | 0 | 0,0% | 1 | 0,5% |
| Suiza | 0 | 0,0% | 0 | 0,0% | 5 | 2,5% |
| Suecia | 2 | 1,0% | 3 | 1,5% | 1 | 0,5% |
| Turquía | 1 | 0,5% | 4 | 2,0% | 0 | 0,0% |
| Total | 192 | 100% | 196 | 100% | 201 | 100% |

movilidad de estudiantes de la Facultad que van a estudiar a otras Universidades ('outgoing'), por país en curso 2016-2017

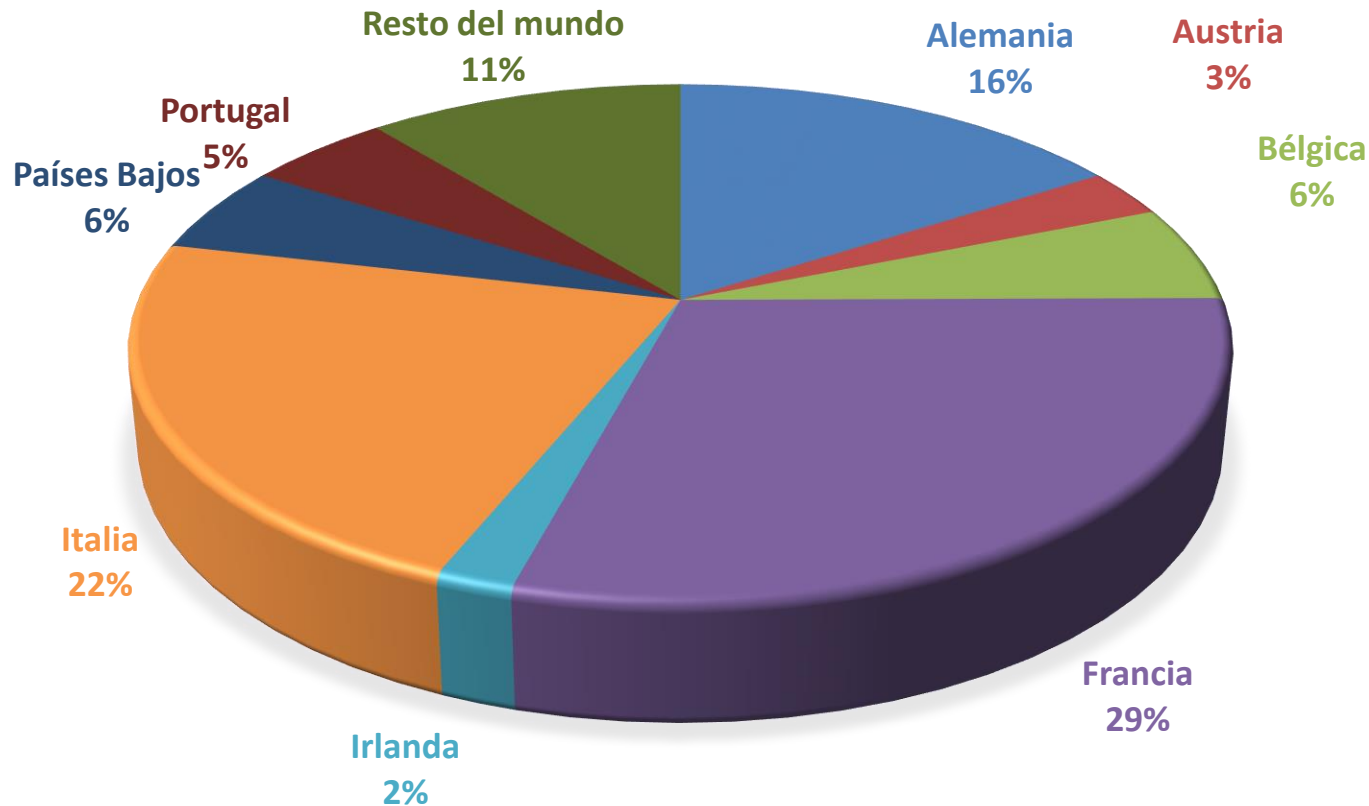

Aspectos importantes para poder elegir la Universidad en la que estudiar en movilidad:

- ✓ Buen expediente académico.
- ✓ Acreditación del nivel de idiomas.

5. Reconocimiento de Créditos ECTS por Ciclos Formativos de Grado Superior

| Ciclo Formativo de Grado Superior (FP) | Reconocimiento de créditos en Grados |
|--|--|
| Técnico Superior en Administración y Finanzas | <ul style="list-style-type: none"> • ADE • Economía • Economía y Finanzas • Gestión Aeronáutica • Derecho y ADE |
| Técnico Superior en Gestión de Alojamientos Turísticos | Turismo |
| Técnico Superior en Agencias de Viajes y Gestión de Eventos | Turismo |
| Técnico Superior en Guía, Información y Asistencias Turísticas | Turismo |

Recursos complementarios

1. La Web www.uam.es/economicas

- Estudios
- Información al estudiante



La Facultad | Departamentos | Información al estudiante | Estudios | Investigación | Actualidad | English

Actos de Graduación 2016



Estudios de grado

- Grado en Economía
- Grado en Administración y Dirección de Empresas
- Doble Grado en Derecho y Administración y Dirección de Empresas
- Grado en Turismo
- Grado en Economía y Finanzas (bilingüe)
- Grado en Gestión Aeronáutica
- Grado en Filosofía, Política y Economía

Avisos

Convocatoria de ayudas para colaborar en el proceso de matrícula de estudios de Grado curso 2017-2018. Presentación de solicitudes hasta el 27 de abril 2017 >

Convocatoria de Traslado para alumnos matriculados en el Grado Interuniversitario en Filosofía, Política y Economía



2. Redes sociales



<https://www.facebook.com/facultadcienciaseconomicasuum>



[@UAM Economicas](https://twitter.com/UAM_Economicas)

[@AnaLopezDecana](https://twitter.com/AnaLopezDecana)



flickr https://www.flickr.com/photos/economicas_uam/

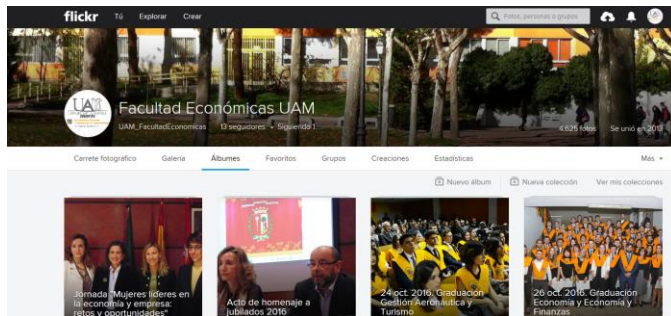



Acto de graduación · Grado en Turismo. Oct. 2016



Acto de graduación · Grados en Economía y en Economía y Finanzas. Oct. 2016



Acto de graduación · Grado en ADE. Oct. 2017



Acto de graduación · Grado en Gestión Aeronáutica. Oct. 2017



**SI SOMOS VUESTRA ELECCIÓN PARA EL
PRÓXIMO CURSO, 2018-19, ESTAREMOS
MUY COMPLACIDOS DE QUE FORMÉIS
PARTE DE NUESTRA FACULTAD, QUE
TAMBIÉN SERÁ LA VUESTRA...**

¡GRACIAS POR VUESTRA ATENCIÓN!

